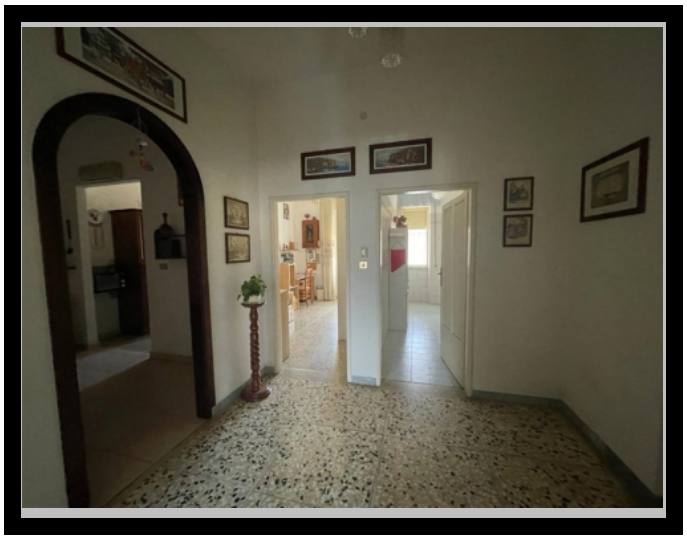

4,0 vani 100 mq.

Piano : 1 *Rif : Q/605*

APE : G

165.000 € Trattabile

GROSSETO

GROSSETO VIA AQUILEIA

APPARTAMENTO AL PIANO PRIMO COMPOSTO DA AMPIO INGRESSO. SALONE, DUE CAMERE, ZONA PRANZO CON CUCINOTTO, SERVIZIO IGIENICO E DUE BALCONI.
CORREDATO DI SOFFITTA AL PIANO ATTICO.
LIBERO IN PRONTA CONSEGNA.

TUSCANY IMMOBILIARE
di Tartaglione M.& C. s.n.c.