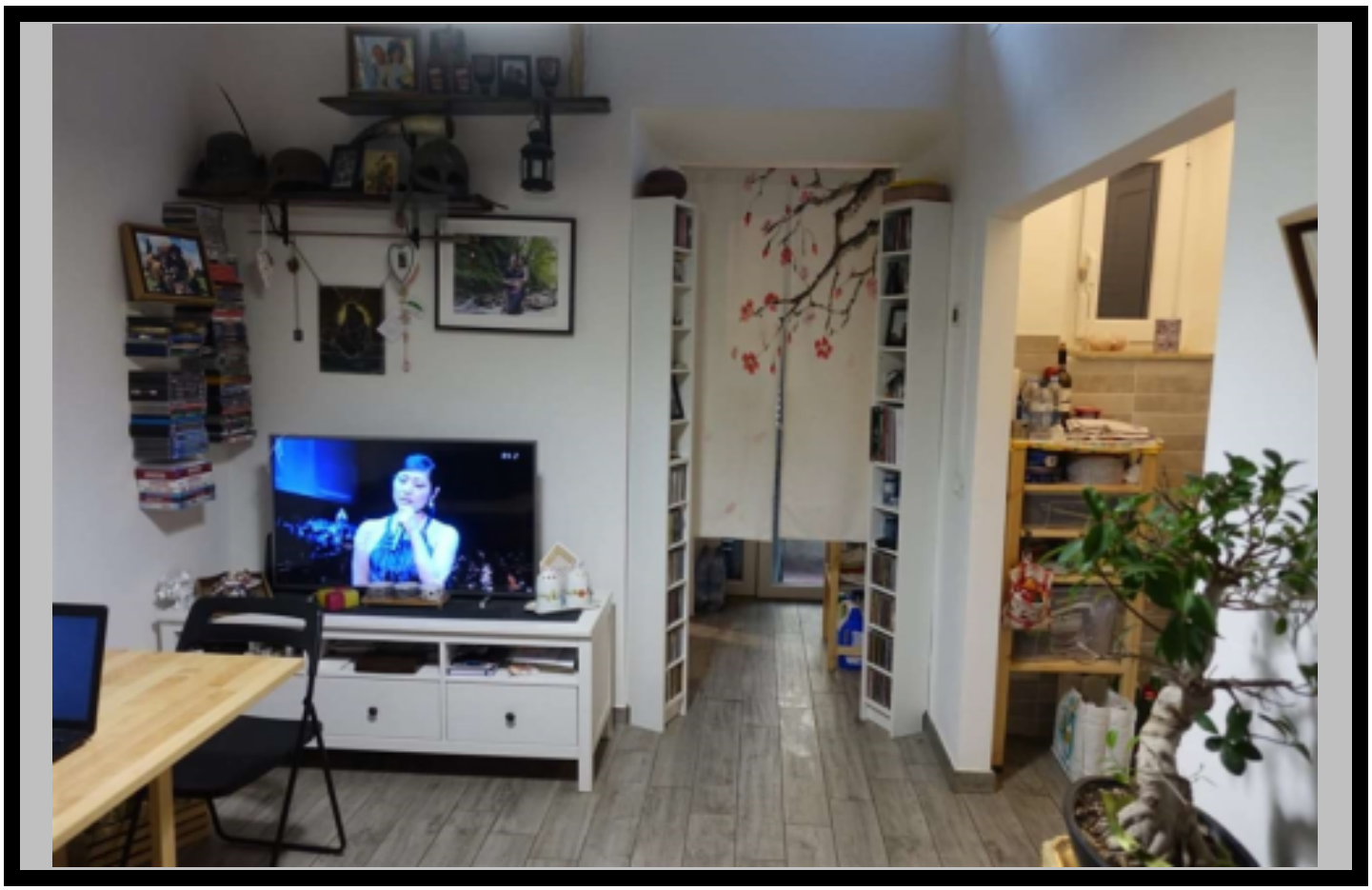

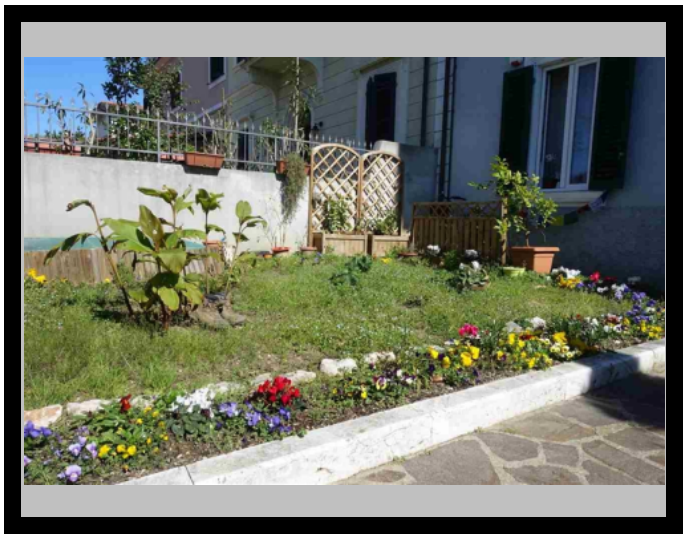

3,0 vani 55 mq.

Piano : T *Rif : T/392*

APE : F (ipe 70,00 kWh/mq/anno)

120.000 €

GROSSETO

GROSSETO FRONTE MURA

APPARTAMENTO AL PIANO TERRA IN PALAZZINA STORICA FRONTE MURA:

INGRESSO, SOGGIORNO CON CUCINOTTO, DISIMPEGNO PER SERVIZIO IGIENICO E CORTE LASTRICATA, CAMERA MATRIMONIALECON VISTA MURA MEDICEE.

L'APPARTAMENTO E' CORREDATO DI ALTRO GIARDINO SUL FRONTE.

TUSCANY IMMOBILIARE
di Tartaglione M.& C. s.n.c.