

PIANO TERZO ATTICO

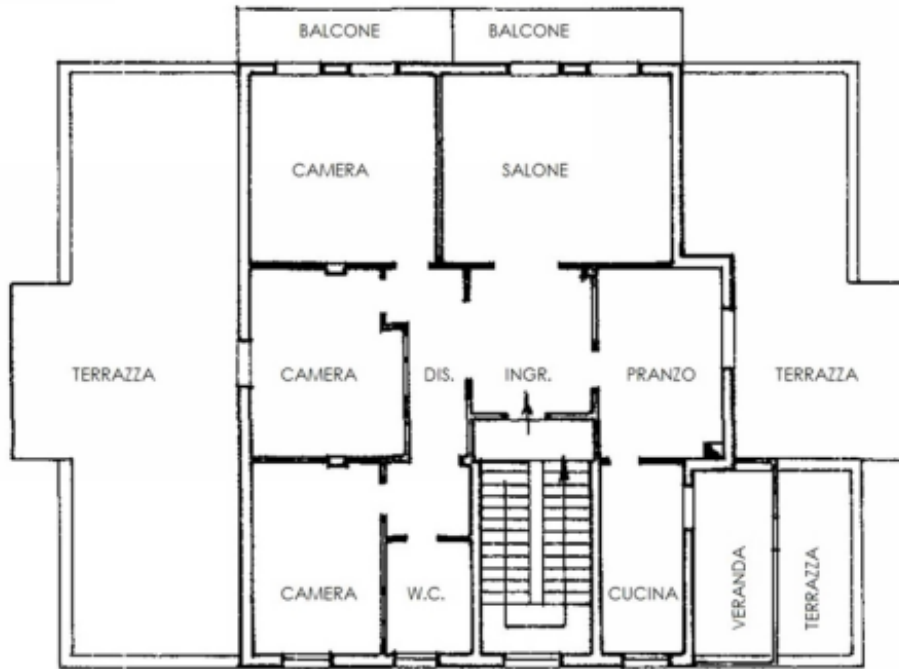

**6,0 vani 160 mq.**

Piano : 3 Rif : C/437

APE : G (ipe 150,00 kWh/mq/anno)

**€ 280.000**

**GROSSETO**

**GROSSETO ZONA PIAZZA VOLTURNO**

**SPLENDIDO E PANORAMICO ATTICO**

APPARTAMENTO AL PIANO TERZO ATTICO  
COMPOSTO DA AMPIO INGRESSO, VANO  
PRANZO CON ACCESSO ALLA TERRAZZA,  
CUCINA CON VERANDA E TERRAZZA, SALONE  
CON ACCESSO AI BALCONI E ZONA NOTTE  
CON DISIMPEGNO, TRE MATRIMONIALI,  
SERVIZIO IGIENICO  
ED AMPIA TERRAZZA DI MQ. 130.

LOCALE ESCLUSIVO AD USO AUTORIMESSA  
AL PIANO TERRA.