

PIANO TERRA

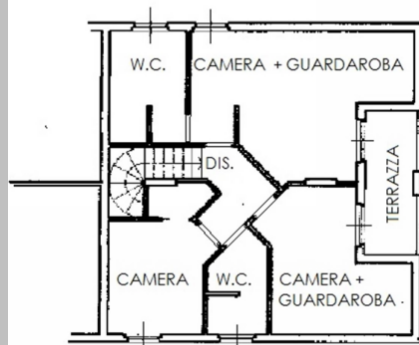

PIANO PRIMO ATTICO



PIANO SEMINTERRATO

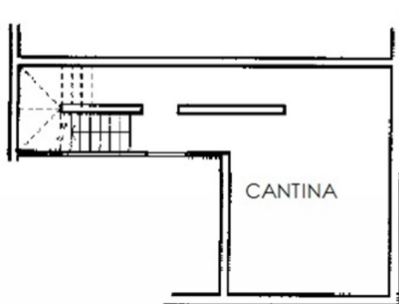

7,0 vani 195 mq.

Piano : S-T-1 Rif : C/430

APE : C

€ 400.000 Trattabile

GROSSETO

GROSSETO PIZZETTI

SPLENDIDA PROPRIETA' TERRA-CIELO IN RECENTE COSTRUZIONE QUADRIFAMILIARE.

COMPOSTA DA: AMPIO GIARDINO E PORTICATO, ACCESSO AUTONOMO NEL SALONE DI MQ 60 CA.! CON AMPIE VETRATE, CUCINA ABITABILE, SERVIZIO IGIENICO CON ANTIBAGNO, STUDIO/CAMERA AL PIANO TERRA; TRE CAMERE DI CUI DUE CON SOLUZIONE DI ARREDO PER GUARDAROBA E TERRAZZA E DUE AMPI SERVIZI IGIENICI DI CUI UNO NELLA CAMERA PADRONALE AL PIANO PRIMO ATTICO; CANTINA/TAVERNA E GARAGE AL PIANO SEMINTERRATO.

RIFINITURE ECCELLENTI, LIBERO A BREVE.