

PIANO QUINTO

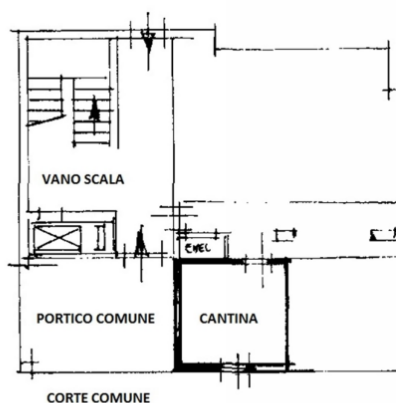

PIANO TERRA

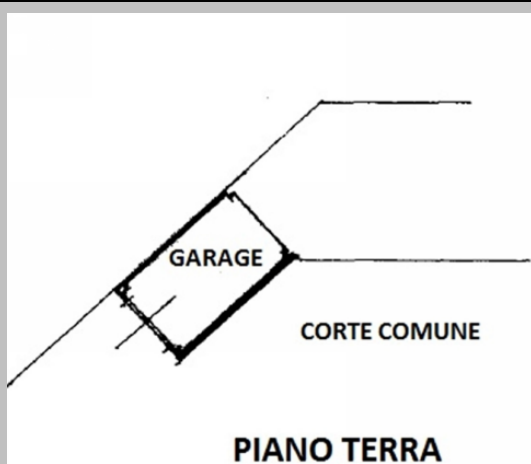

PIANO TERRA

6,0 vani 165 mq.

Piano : 5 Rif : C/380

APE : F (ipe 200,00 kWh/mq/anno)

€ 255.000

GROSSETO

GROSSETO VIA PODGORA

SPLENDIDO APPARTAMENTO DI AMPIA METRATURA AL PIANO QUINTO CON ASCENSORE COMPOSTO DI SEI VANI OLTRE SERVIZI ED ACCESSORI: INGRESSO, SOGGIORNO CON BALCONE, CUCINA E TINELLO/STUDIO CON BALCONE IN PARTE CHIUSO A VERANDA, REPARTO NOTTE CON TRE CAMERE E DOPPI SERVIZI.

CANTINA AL PIANO TERRA.

GARAGE SEMPRE AL PIANO TERRA E **POSTO AUTO** NELLA CORTE CONDOMINIALE.

PICCOLA PALAZZINA DI SOLI SEI CONDOMINI (UNO PER PIANO). LIBERO.