

PIANO TERRA

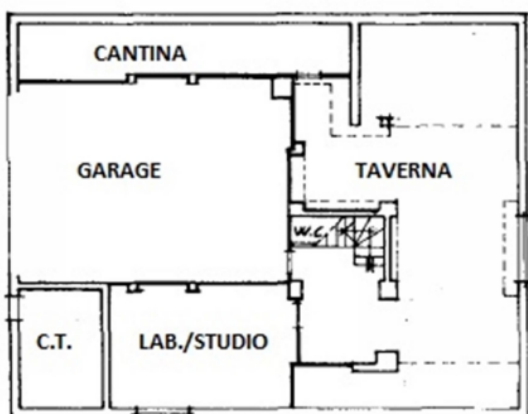

PIANO SEMINTERRATO

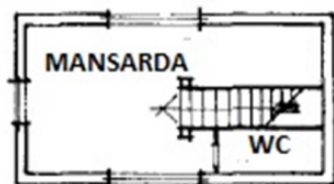

PIANO ATTICO

6,5 vani 200 mq.

Piano : T Rif : TT/106

APE : G (ipe 1000,00 kWh/mq/anno)

€ 450.000 Trattabile

CASALECCI

GROSSETO CASALECCI

PRESTIGIOSA VILLA UNIFAMILIARE
 COMPOSTA DA PARCO CIRCOSTANTE DI MQ
 600, PORTICATI PER TOTALI MQ 55 E ZONA
 ABITATIVA DI MQ 200 AL PIANO TERRA.
 MANSARDA AL PIANO ATTICO PER MQ 45.
 TAVERNA E CANTINE PER TOTALI MQ 165
 OLTRE GARAGE DI 65 MQ AL PIANO
 SEMINTERRATO. DETTI PIANI SONO
 COLLEGATI TRA DI LORO A MEZZO DI SCALE
 INTERNE ED ESTERNE.

LIBERA IN PRONTA CONSEGNA.