

PIANTA PIANO PRIMO

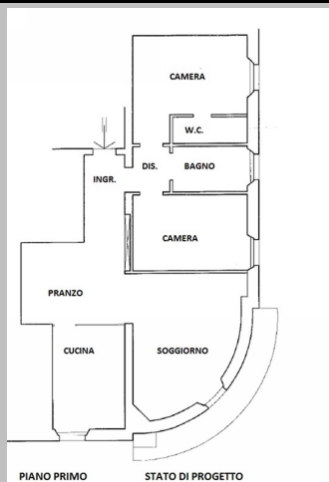

PIANO PRIMO STATO DI PROGETTO

**4,0 vani 100 mq.**

Piano : 1 Rif : Q/445

APE : F (ipe 27,00 kWh/mq/anno)

**€ 187.000** Trattabile

**GROSSETO**

VIA TRIPOLI

**APPARTAMENTO/UFFICIO AL PIANO PRIMO COMPOSTO DA INGRESSO , QUATTRO VANI ATTUALMENTE ADIBITI AD UFFICIO IN OTTIME CONDIZIONI. PREDISPOSTO PER VIVILE ABITAZIONE.**

**LIBERO**